

2019年4月

藤原直哉の学びのカフェ

改元記念 遠山郷集中学習会

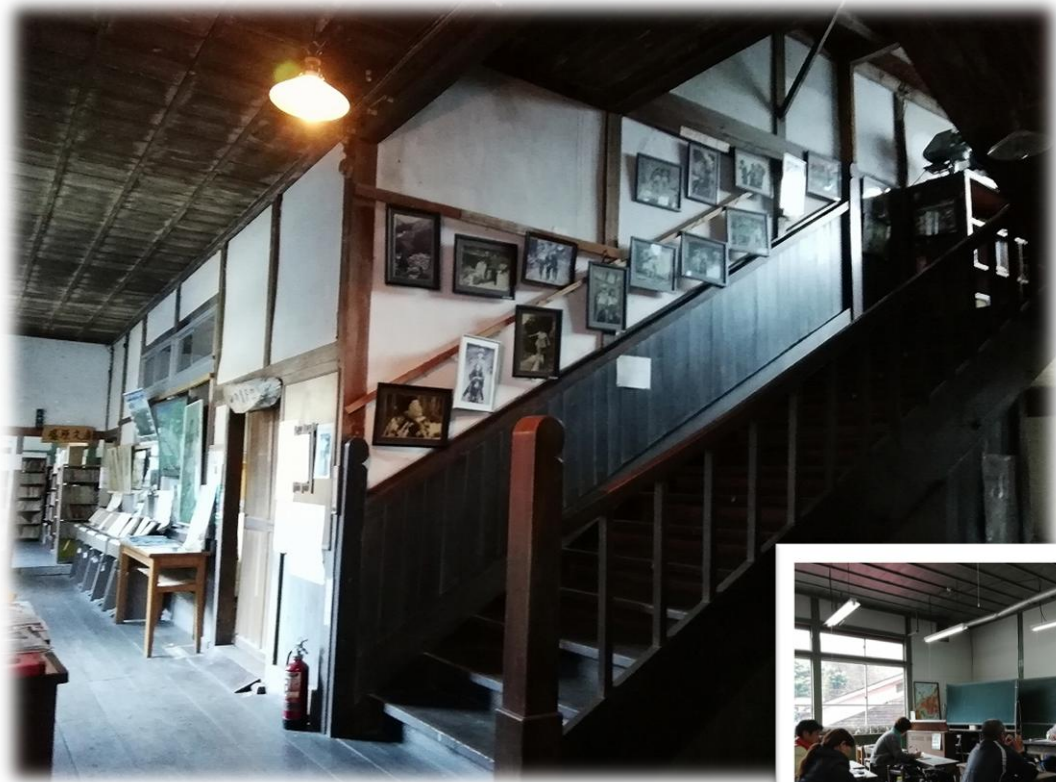

研修日程：2019年4月27日（土）・28日（日）

研修場所：長野県飯田市南信濃地区（遠山郷）

研修企画：株式会社あえるば（旧社名 シンクタンク藤原事務所）

旅行企画・実施：株式会社南信州観光公社

<1. ご案内>

みなさん、こんにちは。元号も改められ、いよいよ日本は新しい時代へと進みます。過去の例を見ても改元後に驚くような変化が起きて、気がついたらすっかり違う時代に生きていたということがほとんどです。

今回は令和という元号そのものが極めて深く、また激しい意味を持っていることから、日本と世界に起きる変化は尋常ならざるものがあると考えられます。

そこで今回は遠山郷の深い歴史と自然の中で集中的な学習をしたいと思います。本を読むだけなら東京でもどこでも同じですが、あまりに内容が強烈ですと自然にアース（接地）できる場所でないとう頭も心も一杯になってしまいます。そこで学習効果を考えて遠山郷で学習したいと思います。

とにかく今回は徹底的に座学に集中して、以下の内容を一泊二日の研修で学んでいただきます。

1. 梅が咲くところから始まる三千世界の立て替え・立て直し
・・・ 出口なおの大本神諭
2. 富士山の秘密・沖縄の秘密
・・・ 出口王仁三郎の霊界物語と富士古文献
3. 天下泰平の世を作るために必要なこと
・・・ 太平記
4. 持続的な金融経済とは
・・・ 旧約聖書のモーセの預言
5. 何をすれば成功するのか
・・・ 出口王仁三郎の四大綱領、四大主義



出口王仁三郎

交通のご案内です。電車でお越しの方は、まずJR飯田線の平岡駅までお越してください。

東京方面からお越しの方は、東京 8 時 33 分発のひかり 505 号にご乗車いただき、豊橋でJR 飯田線の特急伊那路 1 号に乗り換えて、平岡には 11 時 57 分に到着します。

平岡駅から道の駅「遠山郷」内にあるかぐらの湯バス停までは乗り合いタクシーをご利用ください。所要時間約 20 分です。下車後改札を抜け、駅前広場まで階段を下ってください。そこでワンボックスタイプの乗合タクシーにお乗りください。平岡駅の予定発車時刻は 12 時 10 分、かぐらの湯には 12 時 30 分に到着です。

料金はお 1 人 600 円です。そして終点のかぐらの湯バス停の目の前が集合場所のアンバマイ館です。

また自家用車でお越しの方は、中央自動車道の飯田インターチェンジから約1時間です。カーナビで「かぐらの湯」を設定いただくと、他のインターチェンジが表示される場合がありますが、飯田インターで降りていただく方が道も整備されており運転もしやすいかと思われます。

日曜のお帰りですが、16時00分に旧木沢小学校で解散。電車でお越しの方はJR平岡駅までお送りいたします。電車で東京方面にお帰りの方は、平岡駅を16時42分に出る特急伊那路4号で豊橋に行き、豊橋からひかり530号に乗り換えて、東京には20時10分に到着という行程がよろしいかとお思います。



2019年4月吉日

株式会社あえるば（旧社名 シンクタンク藤原事務所）

会長・経済アナリスト 藤原直哉

<2. 研修日程表>

4月27日（土）

時間	予定		写真
12:30	集合	道の駅「遠山郷」内、アンバマイ館に集合 研修の説明と参加者の自己紹介、スタッフ挨拶	
12:45	昼食	道の駅「遠山郷」内「元屋」にて	
13:30	移動	旧木沢小学校へ	
13:45	開始	旧木沢小学校にて学習会	
17:15	終了	終了後、かぐら山荘にてチェックイン その後かぐらの湯で入浴。	
18:30	夕食	かぐらの湯内「味ゆ〜楽」にて夕食および懇親会	
20:30頃		終了。 その後、ご希望の方は二次会カラオケ。 <ul style="list-style-type: none"> ・ <u>朝晩は肌寒いこともありますので、薄手の上着をご持参ください。</u> ・ ・ <u>観音霊水を汲んで帰られる方は、別にペットボトルやポリタンをご用意下さい。</u> 	

4月28日(日)

時間	予定		写真
8:30	朝食	味ゆ〜楽 or かぐら山荘にて	
9:15	出発	ふじ姫まんじゅうへ お饅頭試食。	
9:35	出発	旧木沢小学校へ	かぐら山荘
9:45	到着	旧木沢小学校にて学習会	
12:00	昼食	旧木沢小学校にて昼食	
13:00		学習会	ふじ姫まんじゅう
15:00	講演	時局解説	
16:00	終了	旧木沢小学校にて解散	
		<p>・ <u>電車でお越しの方は、解散後にJR平岡駅までお送りします。豊橋方面行特急の平岡出発は16:42です。</u></p>	旧木沢小学校教室にて

<3. 研修費用> (消費税込み)

大人 1名 (中学生以上)	48,000 円
子供 (小学生以下) 1名	上記の価格の半額
講演会のみご参加 (日曜 14:30 ~16:00) 1名	5,000 円

なお、お食事とお布団、バスの座席の事前のご用意が必要でない乳児は無料です。

(1) 研修費用に含まれるもの

・ 宿泊料金	原則として相部屋です。ご家族での一部屋でのお泊りはできる限り配慮させていただきますが、保証はできませんのでご容赦ください。宿泊は、 かぐら山荘 〒399-1311 長野県飯田市南信濃和田 561 TEL 0260-34-5777
・ 食事料金	日程表に記載された昼食 2 回、夕食および懇親会 1 回、朝食 1 回 (なお子供料金にてご参加の方は、1 日目の夕食がお子様定食になります)
・ 入浴料 ・ 入館料 ・ 講演料 ・ ガイド料 ・ 管理料 ・ 鉄道・バス費用 ・ 旅行保険料	日程表に記載された施設での入浴料、入館料、講演料、ガイド料、旧木沢小学校管理料、日程表内の貸切バス交通費、下記旅行保険料は研修費用に含まれています。
・ 研修講師	株式会社あえるば (旧社名 シンクタンク藤原事務所) 藤原直哉
・ 旅行保険	(限度額お一人様死亡後遺障害 1 千万円) 入院 4,000 円 通院 2,500 円補償

(2) 研修費用に含まれないもの

・ 個人的性質の費用	タバコ、洗濯、電報電話、お酒・ジュース等の飲み物、お土産、個人の飲食などは個人負担をお願いします
------------	--

<4. 旅行手配>

株式会社 南信州観光公社	〒395-0152 長野県飯田市育良 1-2-1 りんごの里内 TEL: 0265-28-1747 FAX: 0265-28-1748 営業時間: 8:30 ~17:30 総合旅行業務取扱管理者: 高橋 充	長野県知事登録旅行業 : 第 2-431 号 社団法人全国旅行業協会正会員
-----------------	--	---

<5. 研修要領>

募集人員	<p>10名（最小催行人数1名）</p> <p>参加申込書を株式会社南信州観光公社宛てにお送りください （FAX または郵送でお願いします）。</p> <p><u>お申し込みは4月13日(金)までにお願いいたします。</u></p>										
研修代金	<p>●募集型企画旅行契約：①この旅行は、(株)南信州観光公社が旅行実施し、参加者は当社と募集型企画旅行契約を締結します。②募集型企画旅行契約の内容は、出発前にお渡しする「ご案内」（最終旅程表）によります。条件は旅行条件書を当社ホームページでご確認いただくか、必要に応じて書面をお送りします。</p> <p>●参加申込書に基づき、旅行開始日の10日前後を目安に参加証・請求書等を作成してお送りします。請求書到着後5日以内に指定の銀行口座へ全額お振込みください。振込み手数料はお客様負担にてお願いいたします。領収書について所定の様式が必要な方は予めファックスにてお知らせください。</p> <p>●最小催行人員にならない場合は中止する場合があります。また、当日の気象、諸状況によりコースの変更や中止となる場合がありますのでご了承ください。</p>										
取消料	<p>契約者が都合により契約を解除する場合</p> <table border="1" data-bbox="491 1070 1375 1332"> <tr> <td>取消日 10～8日前</td> <td>参加費用の20%</td> </tr> <tr> <td>取消日 7～2日前</td> <td>参加費用の30%</td> </tr> <tr> <td>出発日の前日</td> <td>参加費用の40%</td> </tr> <tr> <td>出発日の当日</td> <td>参加費用の50%</td> </tr> <tr> <td>研修開始後又は無連絡不参加の場合</td> <td>参加費用の100%</td> </tr> </table> <p>※お申込内容の変更又は取消をされる場合は、必ずファックス又は郵送にてご連絡ください。電話のお問合せはご遠慮ください。</p>	取消日 10～8日前	参加費用の20%	取消日 7～2日前	参加費用の30%	出発日の前日	参加費用の40%	出発日の当日	参加費用の50%	研修開始後又は無連絡不参加の場合	参加費用の100%
取消日 10～8日前	参加費用の20%										
取消日 7～2日前	参加費用の30%										
出発日の前日	参加費用の40%										
出発日の当日	参加費用の50%										
研修開始後又は無連絡不参加の場合	参加費用の100%										
研修企画（お問い合わせ）	<p>株式会社あえるば 〒250-0011 神奈川県小田原市栄町 2-13-12 ASUKA ビル 2F 電話 0465-44-4750 FAX 0465-44-4751</p> <p>電子メール iwamoto@aeruba.co.jp 担当 岩本寛（いわもと ひろし）</p> <p><u>なお、当日の緊急連絡は、岩本寛の携帯電話へお願いします。</u> <u>080-9214-0563</u></p>										

<6. 研修概要>

・ 研修名称	2019年4月 藤原直哉の学びのカフェ
・ 日時	2019年4月27日(土)・28日(日)の2日間
・ 研修場所	長野県飯田市南信濃地区および下伊那郡
・ 集合・解散場所	集合：4月27日(土) <u>12:30 道の駅「遠山郷」内、アンバマイ館</u> 解散：4月28日(日) 16:00 旧木沢小学校 <u>なお、当日の緊急連絡は、岩本寛の携帯電話へお願いします。</u> <u>080-9214-0563</u>
・ 研修内容	各種見学、体験、講演、学習など
・ 研修講師	株式会社あえるば(旧社名 シンクタンク藤原事務所 藤原直哉 および地元、学校スタッフ

<7. 現地集合・解散場所まで／からの自家用車、電車での交通手段(ご参考)>

(1) 自家用車でお越しの場合	<p>集合場所： 長野県飯田市南信濃和田 548-1 道の駅「遠山郷」内、 観光案内所「アンバマイ館」(かぐらの湯バス停目の前) (電話 0260-34-1071) 中央高速道 飯田、松川インターチェンジから約1時間 中央高速道 飯田山本インターチェンジから約1時間 新東名高速道 浜松浜北インターから、 兵越峠経由で約2時間</p>
(2) 電車でお越しの場合	<p>東京方面から (行き) 東京 8:33 ひかり505号 豊橋 9:56 豊橋 10:08 特急伊那路1号 平岡 11:57 下車後、かぐらの湯まで乗合タクシーで20分 お一人600円 (帰り) 旧木沢小学校からかぐらの湯まで車で10分、 かぐらの湯から平岡駅まで乗合タクシーで20分 平岡 16:42 特急伊那路4号 豊橋 18:31 豊橋 18:47 ひかり530号 東京 20:10</p>

<8. 注意事項、および持ち物など>

- ・ 朝夕は冷え込む場合もありますので、薄手の上着をお持ちください。
- ・ 動きやすい服装をお持ちください。
- ・ 観音霊水を汲んで帰られる方は、別にペットボトルやポリタンをご用意下さい。
- ・ 携帯電話は、電波が届かない場所があります。

<9. 観光タクシー運行>

アップルキャブ南信州タクシー有限公司

〒395-0153 長野県飯田市上殿岡 717-4 TEL 0265-28-2800

申 込 書

2019年4月 藤原直哉の学びのカフェ 4月27日・28日 ご記入日： 年 月 日

選択してください

・お車でご参加

・電車でご参加

フリガナ	性別	男 ・ 女	
お名前	生年 月日	明・大・昭・平 (西暦 年 月 日 (満 歳)	年)
弊社お客様番号 (おわかりになる場合)			
フリガナ	性別	男 ・ 女	
お名前	続柄	生年 月日	明・大・昭・平 (西暦 年 月 日 (満 歳)
フリガナ	性別	男 ・ 女	
お名前	続柄	生年 月日	明・大・昭・平 (西暦 年 月 日 (満 歳)

■ご連絡先について

<input type="checkbox"/> ご自宅 <input type="checkbox"/> 会社・学校 ※どちらかにチェックをおつけください。			
会社名 学校名等	※ご連絡先が「会社・学校」の場合にご記入ください。 部署： _____ 役職： _____		
ご連絡先 住所	〒 _____		
TEL	() -	FAX	() -
携帯電話	緊急時 連絡可・不可		
電子メール	@		
喫煙の有無	<input type="checkbox"/> 有 <input type="checkbox"/> 無 <small>※部屋割りの参考にさせていただきます。</small>		
●ご希望などございましたらお書きください。 ・お肉なしを希望、日曜講演会のみ参加希望、など。			

↑ FAX送信先： 0 2 6 5 — 2 8 — 1 7 4 8 ↑

(株式会社南信州観光公社)

切り取り